

2023年2月27日（月）から「楽天カード」クレジットカード決済にて積立できる！

積立金額の0.5%分（200円につき1ポイント）の「楽天ポイント」

純金プラチナ クレジットカード決済サービス開始記念！

設定金額に応じて抽選で現金が当たる！

1等
現金 **10万円**が
当たる！



さらに設定金額3万円未満のお客様も**100万ポイント**山分け！

キャンペーン期間：2023年1月30日（月）～4月20日（木）



篠田 尚子

金・銀・プラチナ投資の魅力とは？ ～投信・ETFとの違いについて学ぼう！～



吉田 哲

2023年2月28日(火) 20:00～22:30 ライブ配信

<https://www.rakuten-sec.co.jp/web/learn/seminar/20230228-01/>

20:00 - 21:00	「はじめての純金積立」 講師：篠田 尚子（楽天証券経済研究所 副所長兼ファンドアナリスト）
21:05 - 21:25	「金融業界初！金・銀・プラチナクレジットカード決済のはじめかた」 講師：末政 蓮華（楽天証券 株式・デリバティブ事業部）
21:30 - 22:30	「なぜ、金とプラチナは長期投資が似合うのか？」 講師：吉田 哲（楽天証券経済研究所 コモディティアナリスト）

米国株式の税金(入庫)で

米株取引
手数料 **80%** キャッシュ
バック!

さらに **200** ポイントプレゼント

★ ★ ★ 入庫期間：2023年1月4日(水)～2023年3月31日(金) ★ ★ ★

エントリー不要

¥ 日本円 両替 米ドル \$

為替手数料
キャッシュバック

~~通常25銭~~ >>> **3** 銭

実質
片道

プログラムスタート!

エントリー要 対象期間：2022年12月30日(金)16:00～2023年3月31日(金)16:00まで

本プログラムの特典を受け取るには期間内にエントリーが必要です。

S&P500 (週足)



NASDAQ100 (週足)



1/27週に再び買い転換

日経平均（週足）



チャートの使い分け

- 分足（ふんあし）：デイトレーダー向け
- 日足（ひあし）：多用されるが、実は数日から数週間の短期投資向き
- 週足（しゅうあし）：数か月～1年程度の投資期間向き
週イチ投資の基本はコレ
- 月足（つきあし）：数年単位の長期投資向き

トレンドがはっきりしない時、迷った時は一つ上のチャートを見る

S&P500 (月足)

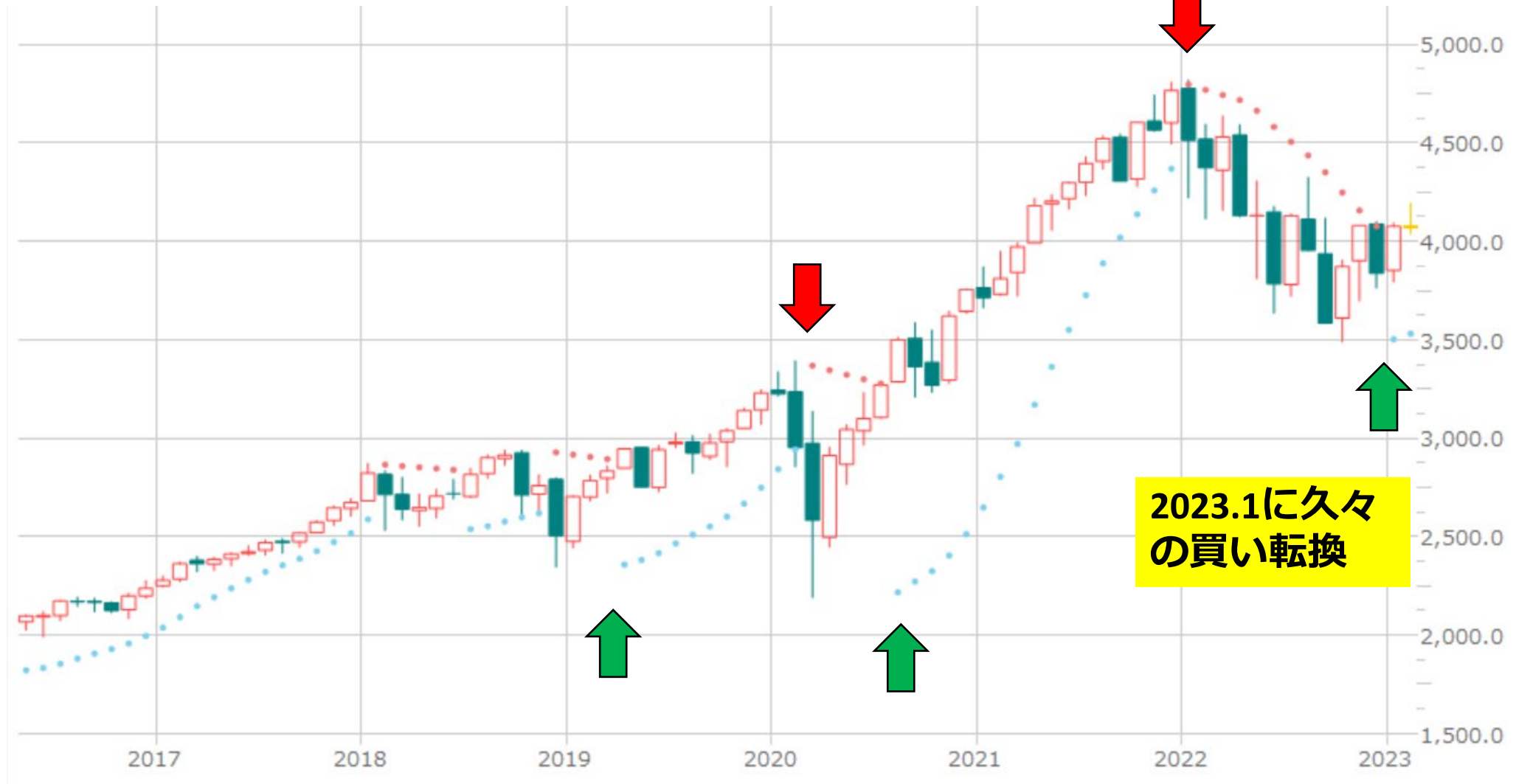

NASDAQ100 (月足)

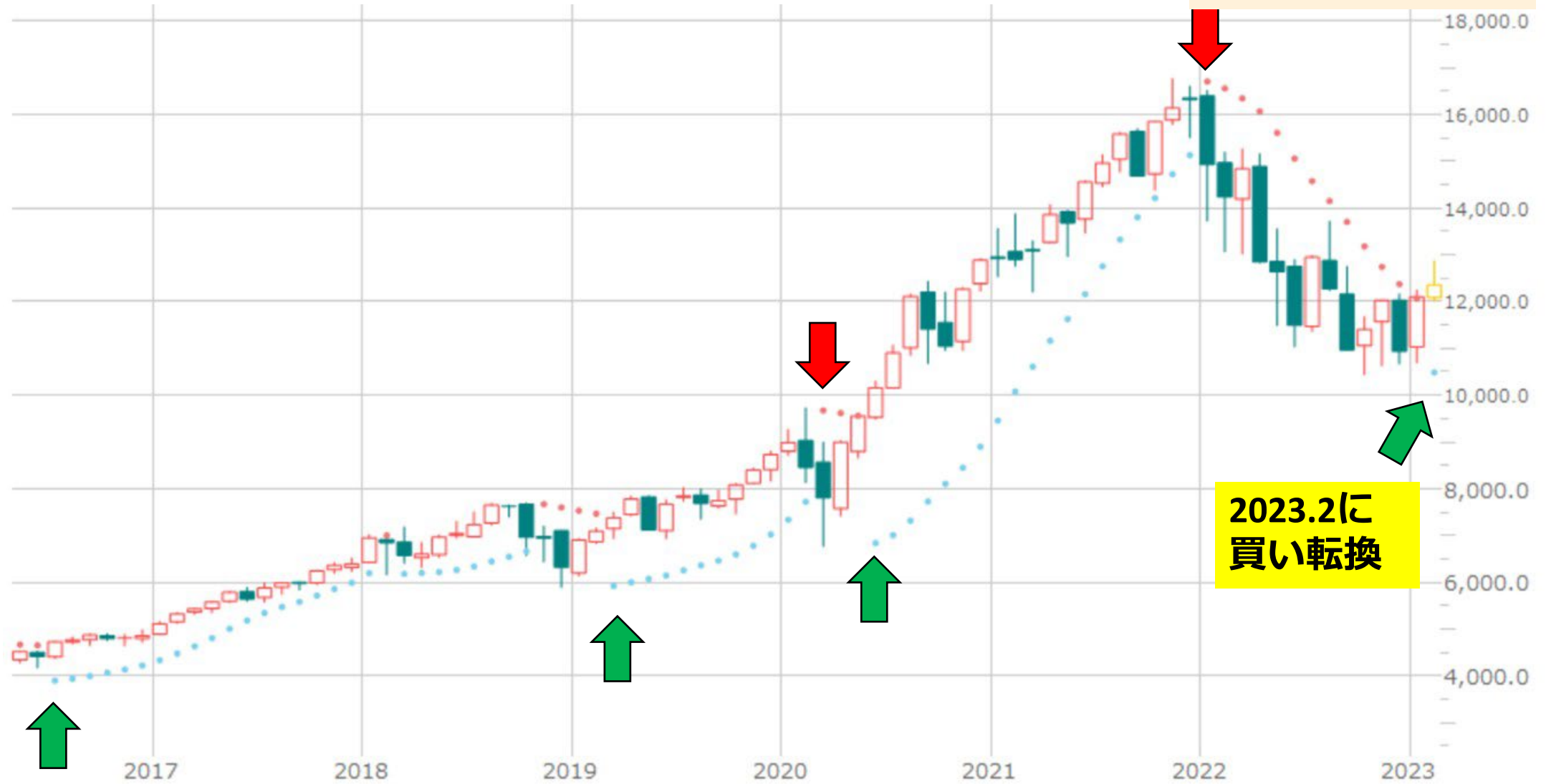

日経平均 (月足)

2021.10-2022.7は
売りシグナル



円建金先物（月足） -- \$ 金価格とドル円相場の影響を受ける



WTI原油 (月足)

2022.7に売り転換



これからの主要イベント

FOMC **3/22, 5/3, 6/14, 7/26**

米雇用統計 **2023/2/3, 3/10, 4/7**

2023/3/10

先物・オプションメジャーSQ、日銀会合

2023/3/14

米国2月消費者物価指数

2023/4/9

植田和男氏 日銀総裁に就任

2023/4/28

日銀会合

投資のポイント

- **3/10, 3/14, 3/22**はポジション管理とSTOP（逆指値）利用を徹底
- 週足でトレンドが弱い時は月足を確認

1月25日銘柄の振り返り

コード	銘柄名	事業内容	1/25- 1/26	期間高値	2/17	騰落率	高値からの 下落率	判断
6367	ダイキン工業	エアコン世界首位級、国内業務用強い	22,535	23,415	23,085	2.4%	-1.4%	◎
9735	セコム	警備業首位、システム警備に強み	7,782	8,017	7,785	0.0%	-2.9%	○
A	アジレント・テクノロジー	化学分析機器大手。HPを源流	155.73	157.31	148.23	-4.8%	-5.8%	出
BWA	ボルグワーナー	自動車部品メーカー	44.85	50.79	50.43	12.4%	-0.7%	◎
DIS	ウォルト・ディズニー	世界最大の一般消費財メーカー	108.11	118.18	105.03	-2.8%	-11.1%	○

株価指数	騰落率
S&P500	1.6%
NYダウ	0.2%
NASDAQ100	4.6%
日経平均	0.5%
マザーズ総合	-1.4%

継続銘柄

コード	銘柄名	事業内容	1/25-1/26	期間高値	2/17	騰落率	高値からの下落率	判断	計測開始	累積RTN
7224	新明和工業	特殊車両首位、US2救難飛行艇製造	1,047	1,079	1,073	2.5%	-0.6%	○	2022/12/29	1.4%
CAT	キャタピラー	建設、資源関連機器	258.44	266.04	247.72	-4.1%	-6.9%	出	2022/12/28	3.5%
4063	信越化学工業	塩化ビニル樹脂、半導体ウェハー世界首位	17,585	19,705	19,275	9.6%	-2.2%	◎	2022/11/30	8.0%
7780	メニコン	コンタクトレンズ製造販売	2,843	3,060	3,000	5.5%	-2.0%	◎	2022/11/30	0.9%
DAL	デルタ航空	旅客・貨物航空輸送	39.4	40.34	38.36	-2.6%	-4.9%	○	2022/12/1	8.4%
JPM	JPモルガン・チェース	投資銀行、金融サービス及び資産管理	139.1	144.34	142.25	2.3%	-1.4%	○	2022/12/1	3.2%
L	ロウズ	損害保険、天然ガスパイプライン、ホテルチェーン運営を行う。ホームセンターのロウズ・カンパニーズ (LOW) とは別会社	60.57	63.24	61.51	1.6%	-2.7%	◎	2022/11/30	9.9%
LVS	ラスベガス・サンズ	米、マカオ、シンガポールでリゾート、カジノ	55.02	60.34	56.01	1.8%	-7.2%	○	2022/8/24	47.9%

2月22日の投資アイデア

- 好業績で長期上昇トレンドの銘柄
- 週足パラボリックでのチェックを忘れずに

コード	銘柄名	事業内容	2/17	予PER	配当利回り	売上成長率	PEG	カタリスト
5301	東海カーボン	炭素製品大手、電炉用電極、タイヤ用カーボン、半導体素材などを製造	1,291	11.3	2.5%	31.5%	1.30	好業績、割安
6301	小松製作所	建設機械世界2位、海外86%	3,262	10.1	2.9%	28.0%	0.28	価格転嫁力、復興需要
6383	ダイフク	保管搬送システム世界首位級	7,270	22.7	1.4%	8.1%	1.8	3月に1対3の株式分割
HSY	ハーシー	スナック、チョコレートなどの菓子	240.66	25.9	1.6%	7.5%	2.2	安定成長、不況耐性
ROK	ロックウェル・オートメーション	産業用オートメーション大手	297.69	25.5	1.5%	11.7%	0.57	成長力、顧客基盤

(参考) 週イチじっくり投資のツボ

利益を伸ばす投資法：

「上がる銘柄を買い、下がり始めたら売る = 最高値は狙わない」

- パラボリック と トレーリングストップを併用
- 国内株：MSIIかiSPEEDアルゴ「**トレーリング注文**」を利用
- 米国株：ホームページ「テクニカルチャート」でパラボリック週足を**週末にチェック、逆指値リセット**

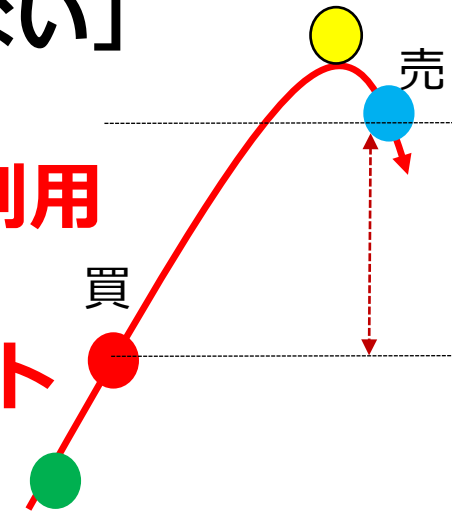

底堅い銘柄を探す3つの基準

- **直近決算が黒字**で、今期以降も**増収増益**見込み
- 割高でない（1 - 2年後の予想PERで10 - 30倍程度）
- 時価総額が**300億円、USD300mil超**（目安）

パラボリックの見方はカンタン！

- ・ 転換点分かる
- ・ 誰が見ても同じ
- ・ 完全ではないが直観より良い

